

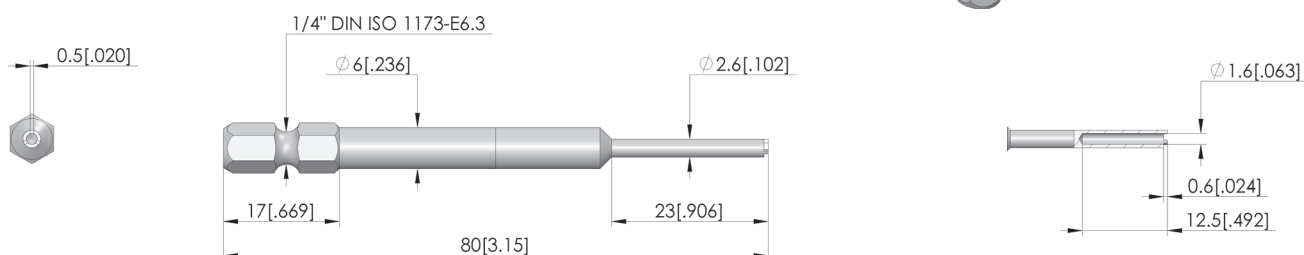

## BIT-Werkzeug

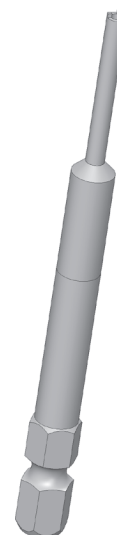

### Dati generali

|  |                            |
|--|----------------------------|
| Screw-in torque max.:                              | 20 cNm                     |
| Gruppo di prodotti:                                | punte di inserimento (BIT) |
| Contatti a molla / manicotti di contatto adeguati: | 042 T-888                  |
| serie:   | BIT-T                      |
| Strumento per KS:                                  | no                         |
| Strumento per GKS:                                 | sì                         |
| Tipo di installazione contatto a molla:            | awvitabile                 |
| Diametro minimo della testina:                     | 0 mm                       |
| Diametro max. della testina:                       | 5 mm                       |
| Versione dello strumento:                          | rigido                     |
| Coppia di avvitamento:                             | 10 – 20 cNm                |
| Conforme a RoHS:                                   | sì                         |

### INGUN Prüfmittelbau GmbH

Max-Stromeyer-Straße 162  
78467, Constance, Germany  
Phone +49 7531 8105-0  
Customer hotline +49 7531 8105-888  
Fax +49 7531 8105-65  
info@ingun.com

