

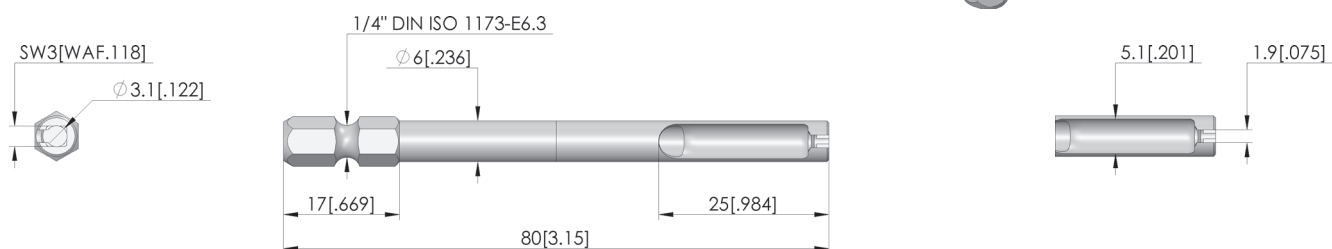

BIT-Werkzeug

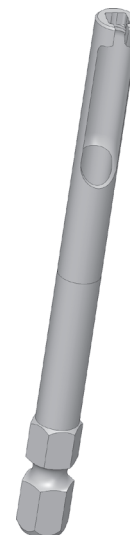

Dati generali

Screw-in torque max.:	20 cNm
Gruppo di prodotti:	punte di inserimento (BIT)
Contatti a molla / manicotti di contatto adeguati:	T-785
serie:	BIT-T
Strumento per KS:	no
Strumento per GKS:	sì
Tipo di installazione contatto a molla:	awitabile
Diametro minimo della testina:	0 mm
Diametro max. della testina:	5 mm
Versione dello strumento:	rigido
Coppia di avvitamento:	10 – 20 cNm
Conforme a RoHS:	sì

INGUN Prüfmittelbau GmbH

Max-Stromeyer-Straße 162
78467, Constance, Germany
Phone +49 7531 8105-0
Customer hotline +49 7531 8105-888
Fax +49 7531 8105-65
info@ingun.com

